

AUTORES

AUTORES

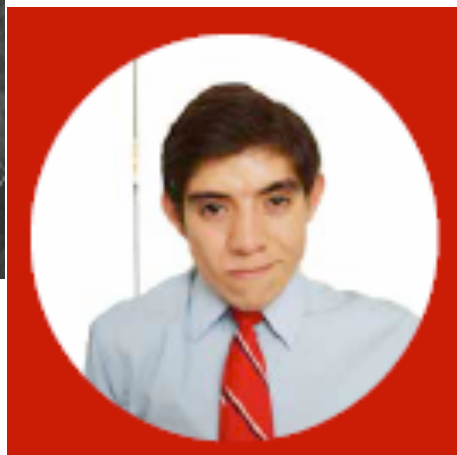
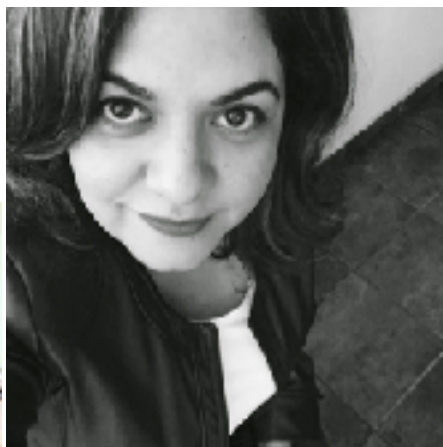

En este apartado les presentamos la trayectoria de los autores de los artículos arbitrados que presentamos en este número 12 de la Revista MEC-EDUPAZ, posterior a haber sido sometidos a su debida evaluación y aprobados por los pares expertos, con base en la política editorial de esta oportuna publicación. Es un gusto recibirlos como autores de nuestra interrumpida tradición editorial.

Dr. Guillermo Benjamín Álvarez De la Torre.

Evolución urbana y poblacional del Centro Histórico de Guanajuato de 1990 al 2010

Dra. Velia Yolanda Ordaz Zubia.

Evolución urbana y poblacional del Centro Histórico de Guanajuato de 1990 al 2010

Alan Efraín Muñoz Gómez.

Marca país: Nueva Zelanda (Turismo y Cultura étnica)



GUILLERMO BENJAMÍN ÁLVAREZ DE LA TORRE



El Doctor Álvarez de la Torre¹

Es investigador en Ciencias Económicas. adscrito al Instituto de Investigaciones Sociales de la Universidad Autónoma de Baja California.

Egresado de la Facultad de Ciencias Económicas por la Facultad de Economía y Relaciones

Internacionales de la Universidad Autónoma de Baja California, Tijuana, B.C.

Y cuenta con estudios de Doctorado en Geografía y Ordenamiento Territorial y Urbanismo en el Institute des Hautes Etudes de l'Amérique Latine, Universidad de Paris III, Francia.

¹Instituto de Investigaciones Sociales de la Universidad Autónoma de Baja California.
E.Mail:galvarez@uabc.edu.mx>

Guillermo Benjamín Álvarez de la Torre



FEYRI
Facultad de Economía y
Relaciones Internacionales

Maestro en Ciencias Sociales Aplicadas y licenciado en Arquitectura por la Universidad Autónoma de Baja California, Mexicali. Y se especializa en temas relativos a las ciudades, especialmente las problemáticas fronterizas, de *centralidad, planeación y ordenamiento territorial*.

Es docente en el área de doctorado, maestría y licenciatura en diversos cursos desde 1987.

Imparte asignaturas en varias materias como arquitectura; urbanismo; estructura urbana; planeación y desarrollo sustentable; estudios urbanos; seminario de investigación de vivienda; geografía; ciencias sociales, historia y sociología.

Ha sido sinodal y asesor de tesis de licenciatura, maestría y doctorado en la Universidad Autónoma de Baja California.

Participado como elaborador y evaluador de proyectos de investigación referentes a temas arquitectónicos, urbanísticos,

socioeconómicos, de gestión territorial en Baja California, Veracruz,

Y colaborado en instituciones públicas como Secretaría de Desarrollo Social, SEDESOL, Secretaría de Agricultura, Ganadería, Desarrollo Rural y Pesca, SAGARPA.

Con su autoría en la publicación y difusión de libros, capítulos de libros, artículos, reseñas, memorias y ponencias a nivel nacional e internacional.

Ha recibido varios reconocimientos por parte de la Secretaría de Educación Pública, SEP y el CONACyT.



VELIA YOLANDA ORDAZ



La Doctora Velia Yolanda Ordaz Zubia es Doctora en Arquitectura por el Programa Interinstitucional de Doctorado en Arquitectura. Ha realizado estudios adicionales sobre Comunidad, desarrollo local, y estrategias de cambio para el desarrollo en Trento, Italia por el Centro para la Formación a la Solidaridad Internacional Centro OCDE LEED (Centre for Entrepreneurship, SMEs, Local Development and Tourism) para el Desarrollo Local. Trento, Italia y EAFIT Medellín, Colombia.

Es Arquitecta y Maestra en Planeamiento Urbano Regional por la Universidad de Guanajuato.

AUTORES

Velia Yolanda Ordaz Zubia



Arquitecta y Maestra en Planeamiento Urbano Regional por la Universidad de Guanajuato. e investigadora del Departamento de Arquitectura, División de Arquitectura, Arte y Diseño de la Universidad de Guanajuato. Es maestra en Planeamiento Urbano Regional por la Facultad de Arquitectura por la misma Universidad. Se destaca su tesis de maestría "Análisis de metodologías para los planes de regionales en el Estado de Guanajuato".

Se desempeña como catedrática en el Departamento de Arquitectura de la División de Arquitectura, Arte y Diseño (DAAD) en Guanajuato de la Universidad de Guanajuato (UG), Ha participado en distintos proyectos académicos como de investigación con apoyo del CONACyT. Ha colaborado con universidades como la Universidad Michoacana de San Nicolás de Hidalgo, Universidad Autónoma de Mexicali, Universidad de Guanajuato, Universidad Autónoma de Tamaulipas y Universidad de Colima. Ha colaborado en actividades docentes en temas de arquitectura, urbanismo, espacios urbanos. Se ha interesado en la investigación del espacio público como el cuidado del patrimonio en las ciudades históricas de México. Entre sus líneas de investigación se encuentran sus estudios sobre ciudades históricas.imagen urbana, estructura urbana, desarrollo local, cultura, planeación regional y urbana, estrategias de desarrollo, sustentabilidad urbana, estudios de centros urbanos históricos, morfología urbana, turismo, planeación de centros históricos, comercio informal, espacio público, así como estudios históricos de la ciudad de Guanajuato.



AUTORES

ALAN EFRAÍN MUÑOZ GÓMEZ



Alan Efraín Muñoz Gómez es Pasante de la carrera de Relaciones Internacionales por la Universidad Nacional Autónoma de México en la Facultad de Ciencias Políticas y Sociales. Y se encuentra elaborando su Tesis sobre el tema del Grupo Mikta.

Agudo interesado en asuntos de comercio exterior es un destacado egresado, estudioso de los retos de la globalización y que el turismo aporta en beneficio de la calidad de vida y desarrollo integral de los países y regiones del S. XXI.

Alan Efraín Muñoz Gómez



Pasante de la carrera de Relaciones Internacionales por la Universidad Nacional Autónoma de México en la Facultad de Ciencias Políticas y Sociales. Se encuentra elaborando su Tesis sobre el tema del Grupo Mikta.

Ha participado en el III Coloquio Internacional: Balance de los procesos de transformación en la América Latina y el Caribe del Siglo XXI, Centro de Estudios Latinoamericanos (CELA), FCPyS, UNAM.

Ha cursado el LPG English Bible Class, Hebron Presbyterian Church, Senior Pastor C.W. Song. 14/07/2015. Cuenta con un curso sobre Finanzas Personales, Iniciativa Social de BBVA Bancomer, MIDE, (3/10/2012). Es miembro del Corporate Citizenship Accenture México como del JA Worldwide desde 23/10/2012.

En su experiencia laboral ha realizado el Servicio Social en la Facultad de Ciencias Políticas y Sociales de la UNAM en el Sistema de Universidad Abierta y A Distancia, SUAyED. Y también realizado Prácticas Profesionales en la Comisión Nacional de Seguros y Fianzas.

Entre sus áreas de interés se encuentran los temas de Cooperación Internacional, Diplomacias Cultural, Integraciones Económicas y Geopolítica y Seguridad Nacional. Se ha interesado por el estudio de idiomas, tales como inglés, francés, japonés, italiano y alemán.

Directorio



Guillermo Benjamín Álvarez de la Torre

Instituto de Investigaciones Sociales, Universidad Autónoma de Baja California

Velia Yolanda Ordaz Zubia
Universidad Nacional Autónoma de México



Alan Efraín Muñoz Gómez

Universidad Nacional Autónoma de México